

La idea del Museo de Bogotá en la 'Estación de la Sabana' surge de la relación entre El Museo como lugar de preservación de la memoria, la importancia de la estación en el desarrollo de Bogotá como hito histórico y punto de comunicación comercial y la carencia espacial por parte del Museo de Bogotá como institución ya existente.

El proyecto avanza por medio de un planteamiento vial a favor de la permeabilidad vehicular y peatonal, que al reutilizar la 'Estación de la Sabana' (1), proponer un parque como nodo de recreación para los colegios aledaños (2), generar espacio público para el colegio Sans Façon (3), y densificar la construcción de vivienda para evitar la población flotante del centro de la ciudad, pretende renovar un sector tan importante para la ciudad.

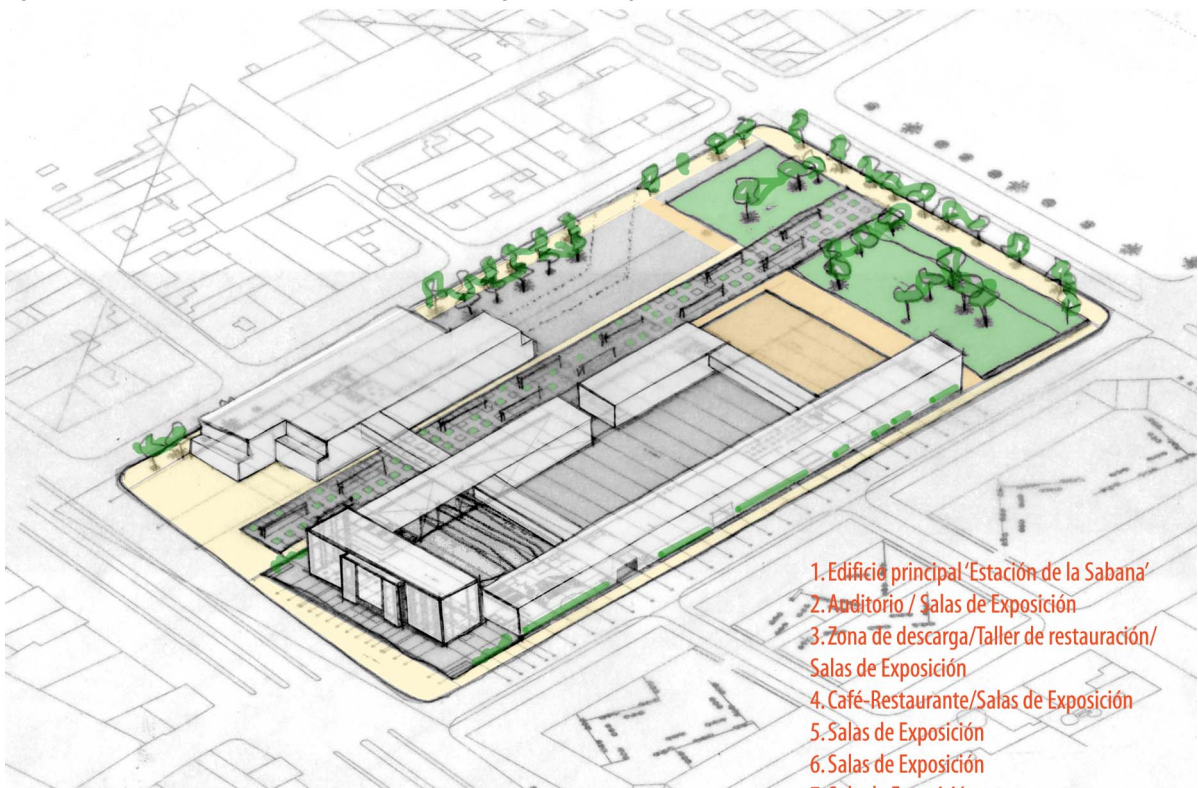

1. Edificio principal 'Estación de la Sabana'
2. Auditorio / Salas de Exposición
3. Zona de descarga/Taller de restauración/ Salas de Exposición
4. Café-Restaurante/Salas de Exposición
5. Salas de Exposición
6. Salas de Exposición
7. Sala de Exposición
8. Sala de Exposición
9. Espacio de Acogida
10. Oficinas Centro de Investigación/ Sala Didáctica
11. Oficinas Centro de Investigación/ Biblioteca + Planoteca + Centro de Documentación
12. Puentes
13. Plaza de Exhibición
14. Explanada de Acceso para grupos
15. Camino de Vagones (Salas de Exposición)
16. Zona Verde